

Sortering – naturens design

Trä är ett levande material, så inget trägolv är det andra likt. För att du lättare ska kunna välja har vi delat upp vårt stora utbud i olika sorteringar. Här nedan kan du som exempel se de olika sorteringarna

för ek. Hos din golvhandlare kan du få hjälp med att titta i Tarketts Sorteringsbok. I den finns större ytor av golv fotograferade. Det ger dig en bättre bild av hur ditt inlagda golv kommer att se ut.

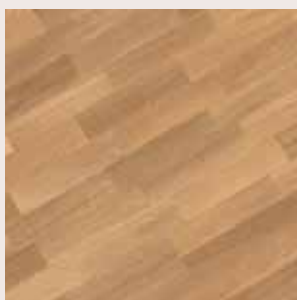

Select

Select är vår mest likformiga serie. Här hittar du bara mindre variationer i färg och struktur. Golven i den här serien är diskreta och ger en känsla av lugn.

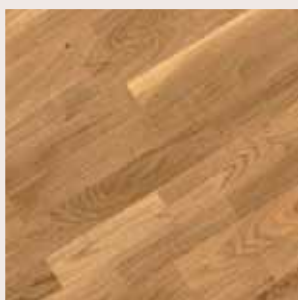

Natur

Golven i den här sorteringen är mer varierade och uttrycksfulla än i Select. Här kan förekomma små kvistar, inslag av ljusare ytved och större variationer i färg och struktur än hos Select.

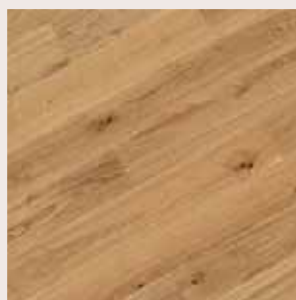

Rustik

Den här sorteringen har ett rustikt utseende med rikligt med kvistar och en fin variation i färg och struktur.

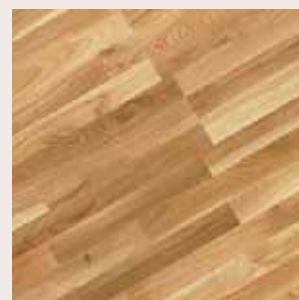

Robust

Robust är en livfull sortering med en spännande blandning av ljusare och mörkare stavar.



Trägolv ändrar färg

En del träslag har ett likartat utseende – andra har en stor naturlig variation. Träets utseende varierar också utifrån vilken typ av stock det kommer från. Trägolv ändrar färg allt eftersom träet åldras. Dessutom

påverkas träet av solens ultraviolette strålar. Detta syns tydligt om du flyttar en matta efter ett tag. Färgvariationerna avtar med tiden.

Lägg golvet utan lim

Det kan inte vara enklare. Två smarta lösningar från Tarkett gör det enkelt att lägga ditt nya trägolv utan lim: Ultraloc och T-lock.

Båda systemen låser samman brädorna tätt utan kanter och ojämnheter.

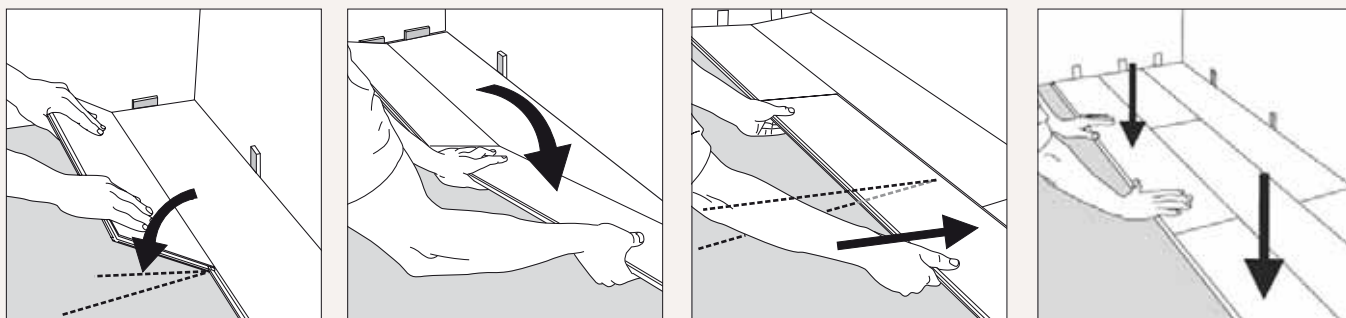

En helg räcker

Att lägga in ett äkta trägolv från Tarkett är enkelt och går snabbt. En helg ska räcka för ett normalt rum, kök eller hall.

Golvläggning

Innan du börjar ska undergolvet vara plant, fast, torrt och rent. Det ska vara rätt temperatur och luftfuktighet i rummet där du ska lägga golvet. Det gäller även för det rum där du förvarar förpackningarna. Förpackningarna ska inte öppnas förrän omedelbart innan installationen.

Underlagsmaterial

Vid flytande läggning, dvs golvet fogas samman utan att fästas i underlaget, bör du använda ett underlagsmaterial för att jämna ut ytan och minska stegljudet. Använd ett underlag med lång hållbarhet. Ett trägolv är hårt, så det är viktigt för komforten att du installerar ett stötdämpande underlag. Tarkofoam, Cellfoam, Tarkoflex, Tuplex och Tarkoflex Light är framtagna för att uppfylla dessa krav.

Glöm inte ångspärren

För att försäkra dig mot fuktvandring ska du vid vissa typer av golvinstallationer applicera en ångspärr över hela undergolvet. En ångspärr är en 0,2 mm tjock polyetenfolie som läggs med en överlappning på minst 200 mm eller förseglas med tejp. Tarketts Tuplex, Tarkoflex och Tarkoflex Light kombinerar underlag och ångspärr i samma lösning.

Flytande läggning

Du kan installera det nya trägolvet direkt ovanpå det gamla, oavsett om det är ett trägolv eller ett plastgolv. Ultraloc och T-lock har ett maximalt installationsområde på 12 x 20 m. När du lägger ett golv bör brädorna läggas i rummets längdriktning och en rörelsefog måste finnas mot alla fasta punkter som t ex trösklar, elementrör och trappor.

Ingen kontakt får alltså finnas mellan brädor i olika rum. Större golv måste delas upp med rörelsefogar.

Golvvärme

Värmesystemet måste vara ett vattenburet eller självbegränsande elektriskt värmesystem som ger jämn värme över hela golvytan. Ytemperaturen får inte överstiga 27°C. Golvvärme kan orsaka springor mellan golvbrädorna. Bok och lönn rör sig lättare än andra träslag och golvvärme rekommenderas därför inte för dessa.

För mer detaljerad information finns kompletta instruktioner i var tredje förpackning med golv. De finns även att ladda ner på tarkett.se Om du har ytterligare frågor kan du kontakta närmaste golvåterförsäljare.

Optimalt skydd med Proteco Lack

Tarkett har utvecklat Proteco Lack, som är en av de mest slitstarka golvlacken i världen.

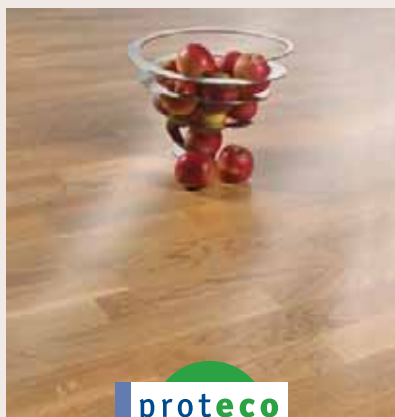

Proteco Lack

Proteco Lack är dubbel-härdad och är en av de starkaste lackerna i världen. Tarkett testar slitstyrkan hos Proteco Lack regelbundet, och gång på gång visar den sig vara mycket motståndskraftig mot nötning och microrepor. Proteco Lack ger dig ett starkt trägolv, samtidigt som den äkta trækänslan bevaras.

Proteco Natura

Proteco Natura är ett intressant alternativ till Proteco Lack. Det är en slitstark matt lack som skyddar golvet mot förlitning på ett effektivt sätt. Samtidigt bevarar den träets naturliga färg och känsla, precis som hos ett oljat golv. Ett matt lackerat golv kräver dock mer skötsel än ett vanligt lackat golv. Proteco Natura är, liksom Proteco Lack, dubbelhärdad och mycket slitstark.

Bäst i test

Tarkett genomför regelbundet Taber-test på båda ytorna av Proteco-ytorna. Resultatet visar att Tarkett enligt den enda officiella testmetoden (SIS923509) har marknadens mest slitstarka lack. Läs mer om Taber-testet nedan.

Hur mäter vi träets hårdhet

Brinell-testet är ett enkelt sätt att mäta träets hårdhet.

Testet utarbetades av den svenske ingenjören Johan August Brinell i samband med världsutställningen i Paris år 1900. Det utförs genom att man pressar en liten stålkula mot träets yta med tung belastning. Brinell-värdet avgörs av hur stort avtryck som lämnas i träet. Ju högre Brinellvärde, desto hårdare och tåligare mot intryck är materialet.

Eftersom trä är ett levande material med naturliga variationer i strukturen varierar hårdheten på olika delar av träet. De Brinellvärden som anges är medelvärdet av flera mätningar.

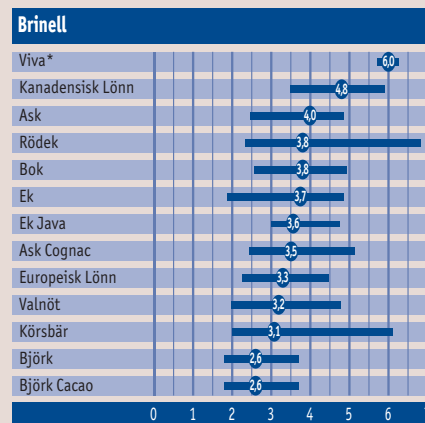

*Att Viva har ett högt Brinellvärde beror på att den hårda kärnan av HDF tar upp kraften från Brinellkulan. Trots att det tekniska mätvärdet är likvärdigt för samtliga Viva-golv kan man i praktiken märka en viss skillnad i hårdhet inom Viva-sortimentet beroende på fanérsnittets träslag.

Taber-testet

Testet har använts sedan 1930-talet för att mäta slitstyrkan hos olika ytbehandlingsmedel. Det utförs genom att man fäster en bit lackbehandlat trägolv vid Taber-maskinen som sedan sätts i rotation. Därefter utsätts lacken för ihållande slitage från sand.

Antalet varv som krävs för att nöta igenom 50 procent av lacken visar hur starkt det är. Ju fler varv, desto starkare lack. Borstade

ytor kan dock inte testas med Taber-metoden eftersom ytan måste vara slät.

Ett annat sätt att bevisa slitstyrkan hos de två Proteco-produkterna är att använda kontorsstolstestet. Den lackbehandlade ytan utsätts för slitage från en kontorsstol med hjul. Tarketts produkter klarar testet mer än tio gånger bättre än minimikravet.

Våra golv i tabellform

Mått: tjocklek x längd x bredd

Epoque

	Lack T-lock Minifas	Natura T-lock Maxifas
--	---------------------------	-----------------------------

Plank, 14 x 2000 – 2520 x 190 mm. Fas på långsidorna

Ek	•	•
Ek Antik	•	
Ek Antik Borstad		•
Ek Antik Vit Borstad		•

	Lack T-lock Minifas	Natura T-lock Maxifas
--	---------------------------	-----------------------------

Plank, 14 x 2000 – 2520 x 162 mm. Fas på långsidorna

Ek Eu	•	•
Ek Eu Rustik Borstad		•
Ek Svart Borstad		•
Ek Java Gold Borstad		•
Ek Am	•	•
Ek Am Antik Borstad		•
Ek Am Antik Vit Borstad		•
Ek Misty Grey		•
Ek Sandy Grey		•
Ek Winter		•
Ek Country	•	
Ek Cumin		•
Ek Design Grey Contrast	•	
Ask Vit		•
Ask Robust Vit		•
Ask Cognac	•	
Ask Cognac Borstad		•
Lönn Kanadensisk	•	
Lönn Kanadensisk Robust	•	
Bok Basad	•	•

◦Obehandlad

	Lack T-lock	Natura T-lock
--	----------------	------------------

Miniplank, 14 x 1075-1245 x 117 mm. Minifas på långsidorna

Ek Select	•	
Ek Natur	•	•
Ek Borstad	•	
Ek Rustik Borstad	•	•
Ek Vit		•
Ek Java Gold Borstad		•
Ask Cognac	•	
Ask Cognac Borstad		•
Lönn Eu	•	
Bok Basad	•	

	Lack T-lock	Natura T-lock
--	----------------	------------------

2-stav, 14 x 2520 x 200 mm

Ek Natur	•	•
Ek Rustik Borstad	•	•
Ek Java Borstad		•
Ask Cognac Borstad		•
Ask Vit		•

Tango

	Natura T-lock 162 mm	Natura T-lock 190 mm
--	----------------------------	----------------------------

Plank, 13 x 2000 – 2520 x 162/190 mm. Minifas på långsidorna

Ek Natur	•	•
Ek Antik Borstad		•
Ek Antik Vit Borstad	•	



Alla produkter marknadsförs ej i Sverige.
Specifikationer och sortiment kan ändras eller justeras under året.
För aktuellt sortiment se www.tarkett.se

Salsa

	Lack Ultraloc 2525mm 188mm	Natura Ultraloc 2525mm 188mm
--	-------------------------------------	---------------------------------------

3-stav, 14 x 2525 x 188 mm

Ek Select	•	
Ek Natur	•	•
Ek Natur Borstad		•
Ek Rustik	•	•
Ek Robust Vit		•
Ek Nordic Vit	•	
Ek Cumin		•
Ek Svart Borstad		•
Rödek	•	
Ek Patina Vit		•
Ek Patina Svart		•
Ask Natur	•	•
Ask Natur Vit		•
Ask Cognac	•	•
Ask Cognac Borstad		•
Lönn Kanadensisk Select	•	
Lönn Kanadensisk Natur	•	•
Björk	•	
Björk Cacao		•
Körsbär	•	•
Bok Natur	•	•
Bok Classic	•	
Bok Basad	•	
Bok Maroon	•	
Valnöt	•	•

◦Obehandlad

Not & Fjäder (limfas) Lack

Salsa Rutbräda. 3-stav, 14 x 2525 x 188 mm

Ek Rutbräda	•	
Ask Cognac Rutbräda	•	
Valnöt Rutbräda 4-stav	•	

Bravo

	Lack Ultraloc	Natura Ultraloc
--	------------------	--------------------

3-stav, 14 x 2525 x 188 mm

Ek Robust	•	•
Ask Robust	•	•
Ask Robust Vit		•
Lönn Kanadensisk Robust	•	
Björk Robust	•	
Körsbär Robust	•	
Bok Robust	•	
Valnöt Robust	•	

Rumba

	Lack Ultraloc	Natura Ultraloc
--	------------------	--------------------

3-stav, 13 x 2525 x 188 mm

Ek Natur	•	•
Ek Natur Borstad		•
Ek Milky White		•
Ek Robust	•	•
Ask Natur	•	•
Lönn Kanadensisk	•	
Bok Natur	•	
Bok Classic	•	
Ask Robust Vit		•

Viva

	Lack Ultraloc	Natura Ultraloc
--	------------------	--------------------

3-stav, 8,5 x 1220 x 190 mm

Ek	•	•
Lönn	•	•
Lönn Natur	•	
Körsbär	•	
Bok	•	
Bok Natur	•	
Valnöt	•	•

2-stav, 8,5 x 1220 x 190 mm

Ek	•	•
Ek Borstad		•
Ek Vit		•
Ask Vit		•
Ask Design White	•	
Körsbär	•	•
Valnöt	•	

Plank, 8,5 x 1220 x 190 mm. Microfas på alla fyra sidor

Ek	•	•
Ek Borstad		•
Ek Brun Borstad		•
Ask Design Grey	•	
Bambu		•

Viva Line, 8,5 x 1220 x 110 mm. Microfas på alla fyra sidor

Ek	•	•
Ek Borstad	•	•
Körsbär	•	•
Valnöt	•	•